

OROBICA PLAST-GOM Srl

Via Pietro Mascagni, 5 - 24060 CREDARO (BG) Italia
Tel.+39.035.4260911 - Fax +39.035.4260938
www.orobicaplastgom.it - info@orobicaplastgom.it

Type			Article Code Orobica P.G.	d3	d4	d5	De
"A"	"B"	"C"					
DN	DN/OD	DN/OD Inch					
		1/4"	056.1600		20,20 +0/-0,13	≥4,80	21,80 +0,2/-0
6			056.1006		20,20 +0/-0,13	≥6,20	21,80 +0,2/-0
	10,2		056.1700		20,20 +0/-0,13	≥7,20	21,80 +0,2/-0
		3/8"	056.1610		20,20 +0/-0,13	≥8,00	21,80 +0,2/-0
8			056.1008		20,20 +0/-0,13	≥8,20	21,80 +0,2/-0
		1/2"	056.1612		20,20 +0/-0,13	≥9,60	21,80 +0,2/-0
	13,5		056.1705		20,20 +0/-0,13	≥10,50	21,80 +0,2/-0
	17,2		056.1706		20,20 +0/-0,13	≥14,20	21,80 +0,2/-0
		3/4"	056.1615		20,20 +0/-0,13	≥16,00	21,80 +0,2/-0
10			056.1010	34,00 +0/-0,16	27,50 +0/-0,13	≥10,20	
			056.8010	34,00 +0/-0,16	27,50 +0/-0,13	≥10,20	36,20 +0/-0,16
15			056.1015	34,00 +0/-0,16	27,50 +0/-0,13	≥16,20	
			056.8015	34,00 +0/-0,16	27,50 +0/-0,13	≥16,20	36,20 +0/-0,16
20			056.1020	34,00 +0/-0,16	27,50 +0/-0,13	≥20,20	
			056.8020	34,00 +0/-0,16	27,50 +0/-0,13	≥20,20	36,20 +0/-0,16
	21,3		056.1710	50,50 +0/-0,19	43,50 +0/-0,16	≥18,30	
			056.1711	50,50 +0/-0,19	43,50 +0/-0,16	≥18,30	52,70 +0/-0,19
		1"	056.1617	50,50 +0/-0,19	43,50 +0/-0,16	≥22,30	
			056.1618	50,50 +0/-0,19	43,50 +0/-0,16	≥22,30	52,70 +0/-0,19
	26,9		056.1715	50,50 +0/-0,19	43,50 +0/-0,16	≥23,90	
			056.1716	50,50 +0/-0,19	43,50 +0/-0,16	≥23,90	52,70 +0/-0,19
25			056.1025	50,50 +0/-0,19	43,50 +0/-0,16	≥26,20	
			056.8025	50,50 +0/-0,19	43,50 +0/-0,16	≥26,20	52,70 +0/-0,19
	33,7		056.1720	50,50 +0/-0,19	43,50 +0/-0,16	≥29,90	
			056.1721	50,50 +0/-0,19	43,50 +0/-0,16	≥29,90	52,70 +0/-0,19
32			056.1032	50,50 +0/-0,19	43,50 +0/-0,16	≥32,20	
			056.8032	50,50 +0/-0,19	43,50 +0/-0,16	≥32,20	52,70 +0/-0,19
		1"1/2	056.1623	50,50 +0/-0,19	43,50 +0/-0,16	≥35,00	
			056.1624	50,50 +0/-0,19	43,50 +0/-0,16	≥35,00	52,70 +0/-0,19
40			056.1040	50,50 +0/-0,19	43,50 +0/-0,16	≥38,20	
			056.8040	50,50 +0/-0,19	43,50 +0/-0,16	≥38,20	52,70 +0/-0,19
	42,4		056.1725	64,00 +0/-0,19	56,50 +0/-0,19	≥38,60	
			056.1726	64,00 +0/-0,19	56,50 +0/-0,19	≥38,60	66,20 +0/-0,19
	48,3		056.1730	64,00 +0/-0,19	56,50 +0/-0,19	≥44,50	
			056.1731	64,00 +0/-0,19	56,50 +0/-0,19	≥44,50	66,20 +0/-0,19
		2"	056.1626	64,00 +0/-0,19	56,50 +0/-0,19	≥47,70	
			056.1627	64,00 +0/-0,19	56,50 +0/-0,19	≥47,70	66,20 +0/-0,19
50			056.1050	64,00 +0/-0,19	56,50 +0/-0,19	≥50,20	
			056.8050	64,00 +0/-0,19	56,50 +0/-0,19	≥50,20	66,20 +0/-0,19
	60,3		056.1735	77,50 +0/-0,19	70,50 +0/-0,19	≥56,50	
			056.1736	77,50 +0/-0,19	70,50 +0/-0,19	≥56,50	79,70 +0/-0,19
		2"1/2	056.1628	77,50 +0/-0,19	70,50 +0/-0,19	≥60,40	
			056.1629	77,50 +0/-0,19	70,50 +0/-0,19	≥60,40	79,70 +0/-0,19

OROBICA PLAST-GOM Srl

Via Pietro Mascagni, 5 - 24060 CREDARO (BG) Italia

Tel.+39.035.4260911 - Fax +39.035.4260938

www.robicplastgom.it - info@robicplastgom.it

65			056.1065	91,00 +0/-0,22	83,50 +0/-0,22	≥66,20	
			056.8065	91,00 +0/-0,22	83,50 +0/-0,22	≥66,20	93,20 +0/-0,22
	76,1		056.1740	91,00 +0/-0,22	83,50 +0/-0,22	≥72,30	
			056.1741	91,00 +0/-0,22	83,50 +0/-0,22	≥72,30	93,20 +0/-0,22
		3"	056.1633	91,00 +0/-0,22	83,50 +0/-0,22	≥73,10	
			056.1634	91,00 +0/-0,22	83,50 +0/-0,22	≥73,10	93,20 +0/-0,22
80			056.1080	106,00 +0/-0,22	97,00 +0/-0,22	≥81,20	
			056.8080	106,00 +0/-0,22	97,00 +0/-0,22	≥81,20	108,20 +0/-0,22
	88,9		056.1745	106,00 +0/-0,22	97,00 +0/-0,22	≥84,50	
			056.1746	106,00 +0/-0,22	97,00 +0/-0,22	≥84,50	108,20 +0/-0,22
		4"	056.1635	119,00 +0/-0,22	110,00 +0/-0,22	≥97,60	
			056.1636	119,00 +0/-0,22	110,00 +0/-0,22	≥97,60	121,20 +0/-0,22
100			056.1100	119,00 +0/-0,22	110,00 +0/-0,22	≥100,20	
			056.8100	119,00 +0/-0,22	110,00 +0/-0,22	≥100,20	121,20 +0/-0,22
	114,3		056.1750	130,00 +0/-0,25	122,00 +0/-0,25	≥109,90	
			056.1751	130,00 +0/-0,25	122,00 +0/-0,25	≥109,90	132,20 +0/-0,25
125			056.1125	155,00 +0/-0,25	146,00 +0/-0,25	≥125,20	
			056.8125	155,00 +0/-0,25	146,00 +0/-0,25	≥125,20	157,20 +0/-0,25
	139,7		056.1755	155,00 +0/-0,25	146,00 +0/-0,25	≥134,70	
			056.1756	155,00 +0/-0,25	146,00 +0/-0,25	≥134,70	157,20 +0/-0,25
		6"	056.1638	167,00 +0/-0,29	156,50 +0/-0,25	≥147,10	
			056.1639	167,00 +0/-0,29	156,50 +0/-0,25	≥147,10	169,20 +0/-0,29
150			056.1150	183,00 +0/-0,29	174,00 +0/-0,25	≥150,20	
			056.8150	183,00 +0/-0,29	174,00 +0/-0,25	≥150,20	185,20 +0/-0,29
	168,3		056.1760	183,00 +0/-0,29	174,00 +0/-0,25	≥163,30	
			056.1761	183,00 +0/-0,29	174,00 +0/-0,25	≥163,30	185,20 +0/-0,29
200			056.1200	233,50 +0/-0,29	225,00 +0/-0,29	≥200,20	
			056.8155	233,50 +0/-0,29	225,00 +0/-0,29	≥200,20	235,70 +0/-0,29
	219,1		056.1765	233,50 +0/-0,29	225,00 +0/-0,29	≥214,10	
			056.1766	233,50 +0/-0,29	225,00 +0/-0,29	≥214,10	235,70 +0/-0,29

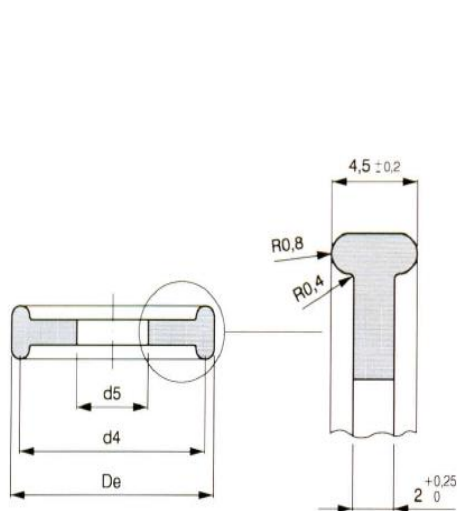

Type A=DN 6 - DN 8

Type B=DN/OD 10,2 - DN/OD 17,2

Type C=DN/OD 1/4" - DN/OD 3/4"

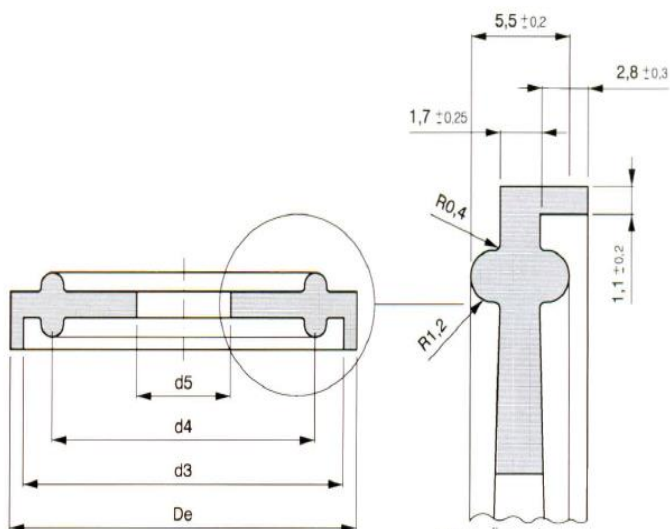

Type A=DN 10 - DN 200

Type B=DN/OD 21,3 - DN/OD 219,1

Type C=DN/OD 1" - DN/OD 6"